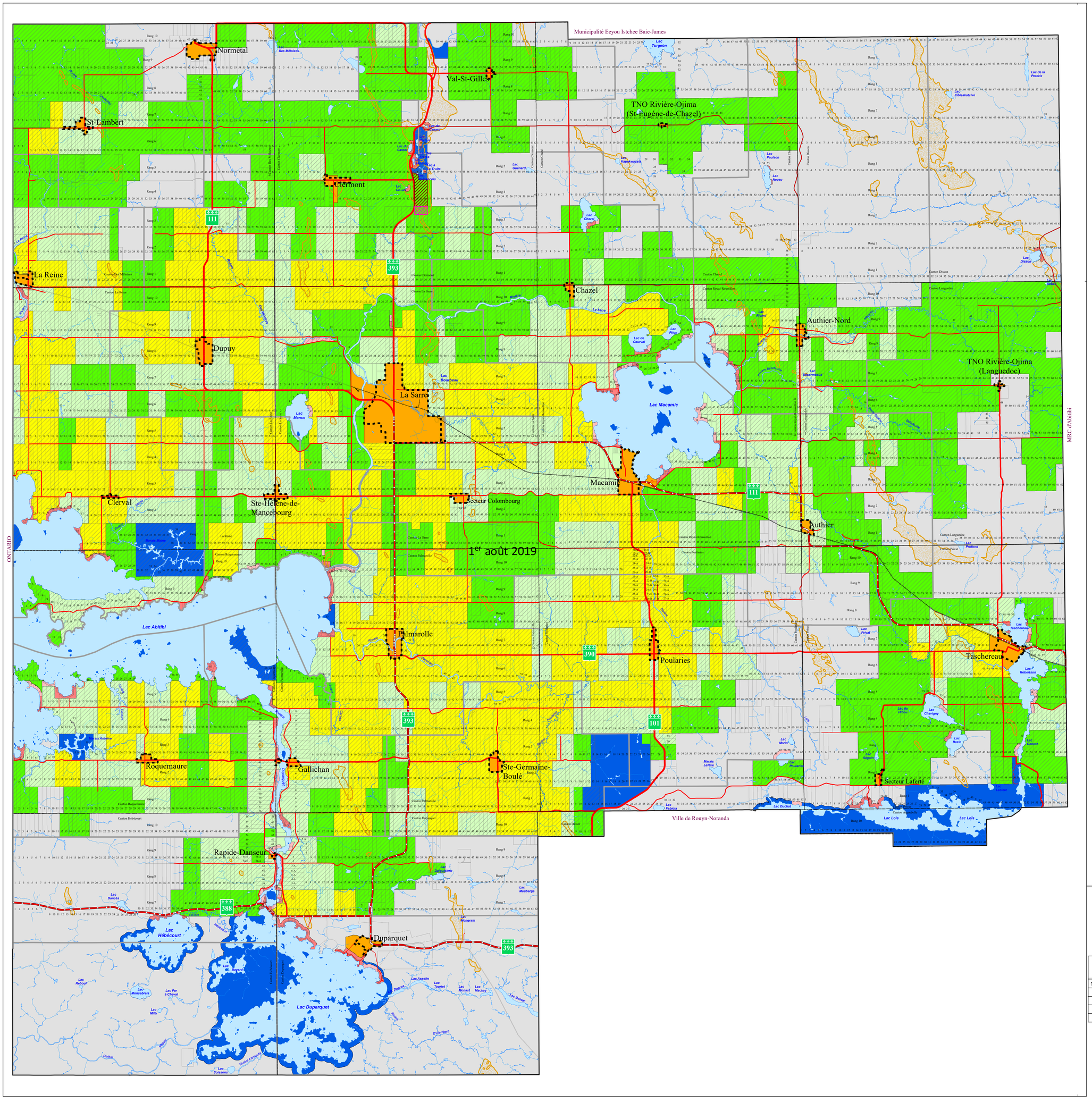


# SCHÉMA D'AMÉNAGEMENT ET DE DÉVELOPPEMENT RÉVISÉ (SADR-04)

## Règlement 03-2016

## *Les grandes affectations du territoire*

**(Plan 1)**

**Affectation**

- Agricole dynamique
- Agricole viable
- Forestière
- Ressources naturelles
- Récréo-conservation
- Urbaine
- Villégiature Consolidation
- Villégiature Développement

**Autres**

- Zone aéroportuaire
- Projet d'agrandissement de la zone aéroportuaire
- Esker
- Périmètre d'urbanisation
- Zone agricole permanente

**Route**

- Nationale
- Régionale
- Collectrice
- Locale
- Accès aux ressources
- Autre
- Voie ferrée

**Hydrographie**

- Lac / Rivière
- Cours d'eau à débit régulier

**Limites**

- Limite municipale
- Limite de canton
- Cadastre

| | |
|---|---|
| **RÉALISATION :** | MRC D'ABITIBI-OUEST |
| **CARTOGRAPHIE :** | Brian Goulet |
| **AVIS DE MOTION :** | 15 juin 2016 |
| **ADOPTÉ LE :** | 26 octobre 2016 |
| **ENTRÉ EN VIGUEUR LE :** | 17 mars 2017 |

**MISE À JOUR :**

| Modification adopté le : | Entré en vigueur le : | Nature de la modification |
|---|---|---|
| 15 mai 2019 | 1 août 2019 | Règlement 06-2018 |
| | | |
| | | |
| | | |
| | | |

0 2 4 6 8 10 km

N

**MÉTADONNÉES :**

Projection : MTM Nad83 Fuseau 10

Sources : Gouvernement du Québec, ministère des Ressources naturelles
B.D.T.Q.
Municipalité régionale de comté d'Abitibi-Ouest

**Toute reproduction pour vente est interdite**

© Tous droits réservés. Toute reproduction totale ou partielle est strictement interdite.